

Sammelhalterung mit Befestigungslöchern 6 mm Ø für die Montage von Installationsleitungen, geeignet für Wand- und Deckenmontage. Das angespritzte Befestigungselement kann mit Schlagdübel oder Gasdrucknagelgerät befestigt werden. Der empfohlene Befestigungsabstand bei voller Belegung beträgt 50-60 cm.



**PP** Polypropylen

Produktzusatztext 1 Fassungsvermögen:  
2031/ 10 max. 10 Leitungen NYM 3 x 1,5 mm<sup>2</sup>

### Stammdaten

Art.-Nr.	2205398
Typ	2031 10
Bezeichnung 1	Grip-Sammelhalterung
Dimension	10x NYM3x1,5
Farbe	lichtgrau
RAL-Nummer	7035
Werkstoff	Polypropylen
Werkstoff Kürzel	PP
Kleinste VK-Einheit (VG)	50,00 Stück
Gewicht	0,77 kg/100 St.

# Technisches Datenblatt

## Grip 10

Art.-Nr. 2205398



### Technische Daten

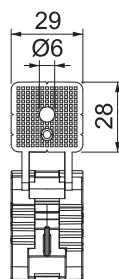
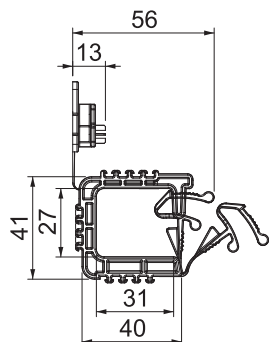

Anzahl der Leitungen NYM 3 x 1,5	10,00
Ausführung flammwidrig	<input type="checkbox"/>
Bruchlast	0,32 kN
Geeignet für Funktionserhalt	<input type="checkbox"/>
Halogenfrei	<input checked="" type="checkbox"/>
Mit Dübel	<input type="checkbox"/>