

# Technisches Datenblatt

## UZD350-3 für Estrichhöhe 70-125 mm

Art.-Nr. 7410034

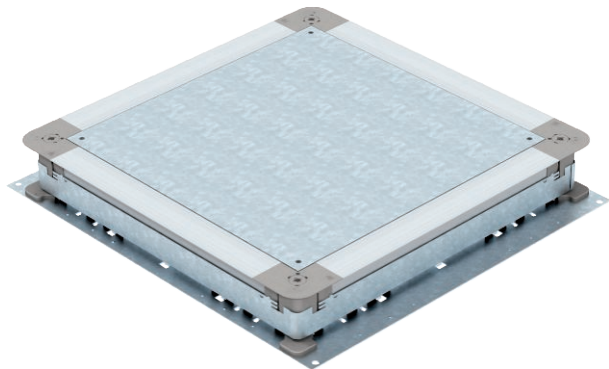

Unterflur Zug- und Abzweigdose für estrichüberdeckte Unterflur-Installationskanäle mit Seitenwänden aus Stahlblech. Zur Montage von Einbaueinheiten in Montagedeckel (separat zu bestellen). Lässt sich stufenlos auf Estrichhöhe nivellieren (Schnellnivellierung möglich) und der Estrich kann bündig an die Estrichabzugskante angearbeitet werden. Mit schalltechnischer Entkopplungsmöglichkeit nach Estrichverlegung und mit Systemzubehör auch für Schwerlastanwendung verwendbar.



|    |              |
|----|--------------|
| St | Stahl        |
| FS | bandverzinkt |

Produktzusatztext Hinweis | Seitenwände vorbereitet für Kanalbreiten 190, 250 und 350 mm.

### Stammdaten

|                          |                          |
|--------------------------|--------------------------|
| Art.-Nr.                 | 7410034                  |
| Typ                      | UZD 350-3                |
| Bezeichnung 1            | Zug- und Abzweigdose     |
| Bezeichnung 2            | für Estrichhöhe 70-125mm |
| Dimension                | 510x467x70               |
| Werkstoff                | Stahl                    |
| Werkstoff Kürzel         | St                       |
| Oberfläche               | bandverzinkt             |
| Oberfläche nach DIN      | DIN EN 10346             |
| Oberfläche Kürzel        | FS                       |
| Kleinste VK-Einheit (VG) | 1,00 Stück               |
| Gewicht                  | 590,00 kg/100 St.        |

### Technische Daten

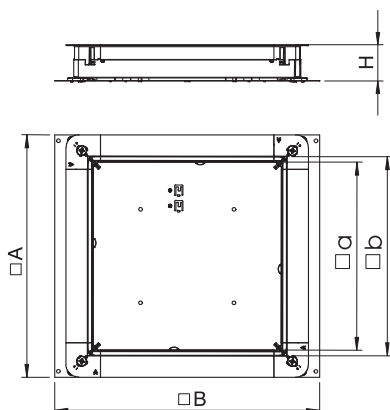

|   |                                     |
|---|-------------------------------------|
| Maß A   | 467,00 mm                           |
| Maß B   | 510,00 mm                           |
| Maß a   | 362,00 mm                           |
| Maß b   | 383,00 mm                           |
| Abmessung   | 467 x 510 x 70 mm                   |
| Bodenblech  | <input checked="" type="checkbox"/> |
| Deckelausführung  | universal                           |
| Dichtungseinbaumöglichkeit                                | <input checked="" type="checkbox"/> |
| Einbauöffnung für Aufflurtank                             | <input type="checkbox"/>            |
| Entkoppelbar  | <input checked="" type="checkbox"/> |
| Estrichhöhe   | 70-125 mm                           |
| für Rohranschluss   | <input type="checkbox"/>            |
| Geeignet für estrichbündigen geschlossenen Unterflurkanal | <input type="checkbox"/>            |
| Geeignet für estrichüberdeckten Unterflurkanal            | <input checked="" type="checkbox"/> |

# Technisches Datenblatt

## UZD350-3 für Estrichhöhe 70-125 mm

Art.-Nr. 7410034



### Technische Daten

|                    |                    |
|--------------------|--------------------|
| Kanalbreite        | 190,00 - 350,00 mm |
| Kanalhöhe          | 28,00 - 48,00 mm   |
| Mindestestrichhöhe | 70,00              |
| Nenngröße          | 350,00 mm          |
| Nivellierbereich   | 70,00 - 125,00 mm  |