

Technisches Datenblatt

Zugentlastung für Montageträger

Art.-Nr. 7407844

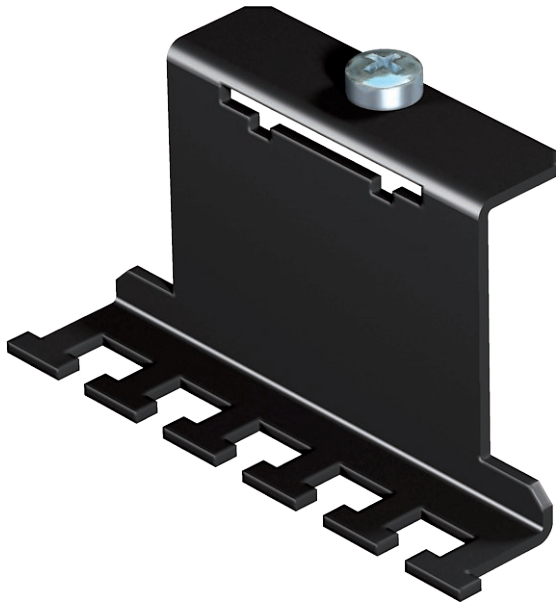

Zur Montage an Montageträger MTU2 und MTU3 für die Zugentlastung von ankommenden Anschlussleitungen.



St	Stahl
FS	bandverzinkt

Stammdaten

Art.-Nr.	7407844
Typ	MTU ZE
Bezeichnung 1	Zugentlastung
Bezeichnung 2	Montageträger
Farbe	tiefschwarz
RAL-Nummer	9005
Werkstoff	Stahl
Werkstoff Kürzel	St
Oberfläche	bandverzinkt
Oberfläche nach DIN	DIN EN 10346
Oberfläche Kürzel	FS
Kleinste VK-Einheit (VG)	1,00 Stück
Gewicht	3,52 kg/100 St.

Technisches Datenblatt

Zugentlastung für Montageträger

Art.-Nr. 7407844



Technische Daten

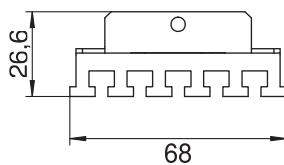
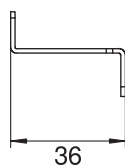

Länge	68,00 mm
Breite	26,60 mm
Anzahl der Zugentlastungen	0,00
Ausführung	Trägerform
Befestigungsart	rasten
Beschriftungsfeld	<input type="checkbox"/>
Bodenbelagsschutzrahmen	<input type="checkbox"/>
Bodenblech	<input type="checkbox"/>
Bodenbündig versenkbar	<input type="checkbox"/>
Dichtungseinbaumöglichkeit	<input type="checkbox"/>
Einbauöffnung für Aufflurtank	<input type="checkbox"/>
Entkoppelbar	<input type="checkbox"/>
Geeignet für estrichbündigen geschlossenen Unterflurkanal	<input checked="" type="checkbox"/>
Geeignet für estrichüberdeckten Unterflurkanal	<input checked="" type="checkbox"/>
Geeignet für Doppelbodeneinbau	<input checked="" type="checkbox"/>
Geeignet für Hohlbodeneinbau	<input checked="" type="checkbox"/>
Geeignet für Unterflurkanal	<input checked="" type="checkbox"/>
Mit Bodenbelagsaussparung	<input type="checkbox"/>
Schwerlastausführung	<input type="checkbox"/>
Tiefe	36,00 mm
Zugentlastungsmöglichkeit	<input checked="" type="checkbox"/>