

# EMCO



## EMCO

557 – 575

 <b>BADACCESSOIRES</b>	<b>557 – 571</b>
Badaccessoires Serien	557 – 565
Duschkörbe	566 – 567
Wandeinbaucontainer	568 – 570
Kosmetikspiegel	571
 <b>BARRIEREFREI</b>	<b>572 – 574</b>
Badaccessoires	572
Stütz-/Haltegriffe	572 – 573
Duschsitze	573
Brausestange	574
Duschhandlauf	574
 <b>TECHNIK &amp; ZUBEHÖR</b>	<b>575</b>

# BADACCESSOIRES LOFT

Aluminium galvanisiert



Becher

Bestell-Nr. €/Stück

93 136 75 38,23



Becher | • Kristallglas, satiniert



Doppelbecher

Bestell-Nr. €/Stück

93 136 76 72,71



Becher | • Kristallglas, satiniert



Seifenspender

Bestell-Nr. €/Stück

93 136 77 49,47



Behälter | • Kristallglas, satiniert  
Füllinhalt | • 325 ml



Seifenspender  
Betätigung von unten

Bestell-Nr. €/Stück

93 178 03 84,34



Behälter | • Kristallglas, satiniert  
Füllinhalt | • 155 ml



Seifenschale

Bestell-Nr. €/Stück

93 136 78 38,23



Schale | • Kristallglas, satiniert



Doppelhaken

Bestell-Nr. €/Stück

93 136 97 16,57



Handtuchhalter  
einarmig, starr

Bestell-Nr. €/Stück

93 136 87 59,80



Ausladung [mm]

310

93 136 88 69,00



410



EMCO

# BADACCESSOIRES LOFT

Aluminium galvanisiert



**Handtuchhalter**  
zweiarmig, beweglich

Bestell-Nr.	€/Stück	Ausladung [mm]
93 136 85	69,31	337
93 136 86	85,54	437



**Badetuchhalter**

Bestell-Nr.	€/Stück	Breite [mm]
93 136 90	83,10	642
93 136 91	91,23	842



**Papierrollenhalter**

Bestell-Nr.	€/Stück
93 136 69	35,20



**Papierrollenhalter mit Deckel**

Bestell-Nr.	€/Stück
93 136 68	75,57



Bestell-Nr.  
93 136 71

Bestell-Nr.  
93 136 72

**Reserve-Papierrollenhalter senkrecht**

Bestell-Nr.	€/Stück	Höhe [mm]
93 136 71	33,09	170

Für zwei Rollen	93 136 72	41,47	270
-----------------	-----------	-------	-----



**WC-Bürstengarnitur**

Bestell-Nr.	€/Stück	Ausführung
93 136 74	73,21	Verchromt

Tropfschale | • Kristallglas, satiniert



**Wannengriff**

Bestell-Nr.	€/Stück	Breite [mm]
93 136 93	80,30	342



**Ablage**

Bestell-Nr.	€/Stück	Breite [mm]	Tiefe [mm]
93 136 73	60,29	600	112,5

Ablage | • Kristallglas, satiniert

Glasstärke | • 6 mm



**Tissuebox**

Bestell-Nr.	€/Stück
93 136 79	49,53

Behälter | • Kristallglas, satiniert



**Kosmetiktuchbox**

Bestell-Nr.	€/Stück
93 136 89	52,01

# BADACCESSOIRES LOFT SCHWARZ

Aluminium schwarz matt



Becher  
wandhängend

Bestell-Nr. €/Stück

93 195 71 41,70



Becher | • Kristallglas, satiniert



Becher  
bodenstehend

Bestell-Nr. €/Stück

93 195 87 41,43



Becher | • Kristallglas, satiniert



Doppelbecher

Bestell-Nr. €/Stück

93 195 73 78,83



Becher | • Kristallglas, satiniert



Becher/Seifenhalter

Bestell-Nr. €/Stück

93 195 89 100,49



Becher/  
Behälter | • Kristallglas, satiniert  
Füllinhalt | • 250 ml



Seifenspender  
wandhängend

Bestell-Nr. €/Stück

93 195 70 56,43



Behälter | • Kristallglas, satiniert  
Füllinhalt | • 250 ml



Seifenspender  
bodenstehend

Bestell-Nr. €/Stück

93 195 86 57,53



Behälter | • Kristallglas, satiniert  
Füllinhalt | • 250 ml



Seifenspender  
Betätigung von unten

Bestell-Nr. €/Stück

93 195 65 98,90



Behälter | • Kristallglas, satiniert  
Füllinhalt | • 155 ml



Seifenschale  
wandhängend

Bestell-Nr. €/Stück

93 195 72 41,70



Schale | • Kristallglas, satiniert



Seifenschale  
bodenstehend

Bestell-Nr. €/Stück

93 195 88 41,43



Schale | • Kristallglas, satiniert



Doppelhaken

Bestell-Nr. €/Stück

93 195 69 18,14



Handtuchring

Bestell-Nr. €/Stück

93 195 68 46,76



# BADACCESSOIRES LOFT SCHWARZ

Aluminium schwarz matt



Handtuchhalter  
einarmig, starr

Bestell-Nr. €/Stück

93 195 84 66,23



Ausladung [mm]

310

93 195 85 76,71



410



Handtuchhalter  
zweiarmig, beweglich

Bestell-Nr. €/Stück

93 195 66 77,46



Ausladung [mm]

337

93 195 67 96,13



437



Badetuchhalter

Bestell-Nr. €/Stück

93 195 81 93,57



Breite [mm]

642

93 195 82 99,10



842



Papierrollenhalter

Bestell-Nr. €/Stück

93 195 74 40,64



Papierrollenhalter  
mit Deckel

Bestell-Nr. €/Stück

93 195 91 87,53



Papierrollenhalter

Bestell-Nr. €/Stück

93 195 92 42,17



Papierrollenhalter  
mit Ablage

Bestell-Nr. €/Stück

93 195 93 85,90



Reserve-  
Papierrollenhalter  
waagrecht rechts

Bestell-Nr. €/Stück

93 195 75 32,66



Bestell-Nr.  
93 195 76

Bestell-Nr.  
93 195 77

Reserve-  
Papierrollenhalter  
senkrecht

Bestell-Nr. €/Stück

93 195 76 36,17



Höhe [mm]

170

Für zwei Rollen

93 195 77 45,97



270



WC-Bürstengarnitur

Bestell-Nr. €/Stück

93 178 07 84,94



Tropfschale | • Kristallglas, satiniert

# BADACCESSOIRES LOFT SCHWARZ

Aluminium schwarz matt



Wannengriff

Bestell-Nr.	€/Stück	Breite [mm]
93 195 83	88,74	342



Ablage

Bestell-Nr.	€/Stück	Breite [mm]	Tiefe [mm]
93 195 90	66,23	600	112,5

Ablage | • Kristallglas, satiniert  
Glasstärke | • 6 mm



Tissuebox

Bestell-Nr.	€/Stück
93 195 94	55,23

Behälter | • Kristallglas, satiniert schwarz



# BADACCESSOIRES TREND

Zinkdruckguss galvanisiert



Becher

Bestell-Nr.	€/Stück
93 137 61	39,54

Becher | • Kristallglas, satiniert



Seifenspender

Bestell-Nr.	€/Stück
93 137 62	64,77

Behälter | • Kristallglas, satiniert  
Füllinhalt | • 250 ml



Seifenspender  
Betätigung von unten

Bestell-Nr.	€/Stück
93 137 63	102,77

Behälter | • Kristallglas, satiniert  
Füllinhalt | • 155 ml



Haken

Bestell-Nr.	€/Stück	Ausladung [mm]
93 137 74	4,11	35
93 137 75	4,99	50



# BADACCESSOIRES TREND

Zinkdruckguss galvanisiert



Handtuchhalter  
einarmig, starr

Bestell-Nr. €/Stück

93 137 68 50,69



Ausladung [mm]

310

93 137 67 60,21



410



Handtuchhalter  
zweiarmig, starr

Bestell-Nr. €/Stück

93 178 04 96,09



Ausladung [mm]

430

Material | • Zamak



Handtuchhalter  
zweiarmig, beweglich

Bestell-Nr. €/Stück

93 137 66 70,36



Ausladung [mm]

350

93 137 65 86,17



450



Papierrollenhalter  
starr

Bestell-Nr. €/Stück

93 178 05 62,76



Papierrollenhalter  
beweglich

Bestell-Nr. €/Stück

93 137 58 49,93



Papierrollenhalter  
mit Deckel

Bestell-Nr. €/Stück

93 137 57 73,74



WC-Bürstengarnitur

Bestell-Nr. €/Stück

93 137 60 80,09



Tropfschale | • Kristallglas, satiniert

EMCO

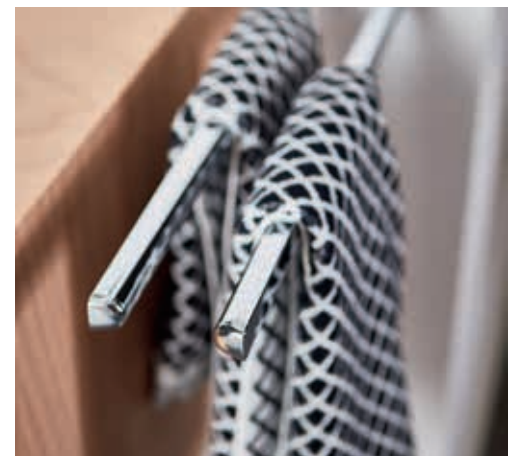



# BADACCESSOIRES ROUND

Metall verchromt

Serie kann auch geklebt werden. Passendes Klebeset Bestell-Nr. 93 192 90

siehe Seite 575



Bestell-Nr.	€/Stück	
93 192 78	27,43	
Becher   • Kristallglas, klar		



Bestell-Nr.	€/Stück	
93 192 79	39,51	
Behälter   • Kristallglas, klar		
Füllinhalt   • 270 ml		



Bestell-Nr.	€/Stück	
93 192 80	27,43	
Schale   • Kristallglas, klar		



Bestell-Nr.	€/Stück	
93 192 88	19,37	



Bestell-Nr.	€/Stück	
93 192 89	22,56	



Bestell-Nr.	€/Stück	
93 192 83	30,54	



Bestell-Nr.	€/Stück		Ausladung [mm]
93 192 81	27,43		299



Bestell-Nr.	€/Stück		Ausladung [mm]
93 192 82	36,27		399



Bestell-Nr.	€/Stück		Breite [mm]
93 192 84	34,61		500
93 192 85	35,44		600
93 192 86	39,51		800



Bestell-Nr.	€/Stück	
93 192 75	25,80	



Bestell-Nr.	€/Stück	
93 192 76	23,39	





# BADACCESSOIRES ROUND

Metall verchromt

Serie kann auch geklebt werden. Passendes Klebeset Bestell-Nr. 93 192 90 [siehe Seite 575](#)



	Bestell-Nr.	€/Stück	
WC-Bürstengarnitur	93 192 77	33,86	
Tropfschale   • Kunststoff, weiß			



	Bestell-Nr.	€/Stück		Breite [mm]
Wannengriff	93 192 87	31,90		300



# BADACCESSOIRES SYSTEM 2

Aluminium galvanisiert



	Bestell-Nr.	€/Stück	
Haken	93 137 43	11,17	



	Bestell-Nr.	€/Stück		Breite [mm]
Badetuchhalter	93 137 39	107,03		600
	93 137 40	114,63		800



	Bestell-Nr.	€/Stück	
Papierrollenhalter	93 137 25	54,07	



	Bestell-Nr.	€/Stück	
Papierhalter mit Deckel	93 137 24	87,03	

# BADACCESSOIRES SYSTEM 2

Aluminium galvanisiert



	Bestell-Nr.	€/Stück	
WC-Bürstengarnitur	93 137 31	69,46	
Tropfschale	• Kunststoff		
Wandhalter	• Zinkdruckguss/Messing		



	Bestell-Nr.	€/Stück	
WC-Bürstengarnitur mit Deckel	93 178 08	142,67	
Tropfschale	• Aluminium		



	Bestell-Nr.	€/Stück	Breite [mm]
Wannengriff	93 137 42	87,09	350



	Bestell-Nr.	€/Stück	
Feuchtpapierhalter	93 137 51	49,11	
Behälter / Wandhalter	• Zinkdruckguss/Messing		
Einsatz	• ABS-Kunststoff		



	Bestell-Nr.	€/Stück	
Abfallbehälter	93 137 50	48,99	



	Bestell-Nr.	€/Stück	Ausführung
Türschild	93 137 54	23,90	Damen
	93 137 53	23,90	Herren
	93 137 52	23,90	Damen & Herren
	93 137 55	23,90	Rollstuhlfahrer
Maße (B x H)	• 100 x 100 mm		
Info	• Zum Aufkleben (inkl. Kleber)		



# BADACCESSOIRES DUSCHKÖRBE

Aluminium galvanisiert / Kunststoff



loft

Bestell-Nr. €/Stück

93 136 82 73,74



Technik | • Duschkorbeinsatz entnehmbar



loft  
für die Eckmontage

Bestell-Nr. €/Stück

93 136 83 73,74



Technik | • Duschkorbeinsatz entnehmbar



loft schwarz

Bestell-Nr. €/Stück

93 195 79 78,16



Technik | • Duschkorbeinsatz entnehmbar

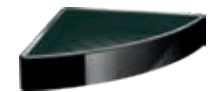

loft schwarz  
für die Eckmontage

Bestell-Nr. €/Stück

93 195 80 78,16



Technik | • Duschkorbeinsatz entnehmbar



# BADACCESSOIRES DUSCHKÖRBE

Zinkdruckguss galvanisiert



Schwammkorb  
system 2

Bestell-Nr. €/Stück

93 137 47 33,31



Schwammkorb  
system 2  
für die Eckmontage

Bestell-Nr. €/Stück

93 137 48 39,76



system 2  
für die Eckmontage

Bestell-Nr. €/Stück

93 137 49 54,01



system 2  
indirekte Wand-  
befestigung

Bestell-Nr. €/Stück

93 172 96 42,81



Technik | • Wandkorb abziehbar



system 2  
indirekte Wand-  
befestigung,  
für die Eckmontage

Bestell-Nr. €/Stück

93 172 95 42,81



Technik | • Wandkorb abziehbar



Duschkorb system 2  
für die Eckmontage

Bestell-Nr. €/Stück

93 178 06 61,70



Material | • Zamak



# BADACCESSOIRES DUSCHKÖRBE

Zinkdruckguss galvanisiert



system 2

Bestell-Nr. €/Stück

93 153 52 39,19



system 2  
für die Eckmontage

Bestell-Nr. €/Stück

93 153 53 39,19



Türetagere  
system 2

Bestell-Nr. €/Stück

93 153 54 139,64



Ausstattung | • 2 Duschkörbe



Türetagere  
system 2  
Duschkörbe  
verstellbar

Bestell-Nr. €/Stück

93 172 97 187,90



Ausstattung | • 2 Duschkörbe, verstellbar



**EMCO**

# BADACCESSOIRES WC-EINBAUCONTAINER

Edelstahl/MDF-Lackfront



Alpin-weiß

**Asis Pure  
600**

Alpin-weiß

Bestell-Nr.	€/Stück	Anschlag
93 177 78	368,04	links
93 177 81	368,04	rechts

Schwarz

93 177 79	380,20	links
93 177 82	368,04	rechts

- Ausstattung
- 1 Fach oben, nach vorne klappbar
  - 1 Türe unten, mit Anti-Fingerprint-Beschichtung
  - WC-Bürstengarnitur
  - Papierhalter

Maße  
(B x H x T)

- Außen • 170 x 600 x 162,5 mm
- Innen • 142 x 572 x 136 mm

- Info
- Kein Einbaurahmen erforderlich



Schwarz

**Asis Pure  
730**

Alpin-weiß

Bestell-Nr.	€/Stück	Anschlag
93 177 84	406,97	links
93 177 87	420,49	rechts

Schwarz

93 177 85	420,49	links
93 177 88	420,49	rechts

- Ausstattung
- 1 Fach oben, nach vorne klappbar
  - 1 Türe unten, mit Anti-Fingerprint-Beschichtung
  - WC-Bürstengarnitur
  - Papierhalter
  - Reserverollenbox

Maße  
(B x H x T)

- Außen • 170 x 730 x 162,5 mm
- Innen • 142 x 702 x 136 mm

- Info
- Kein Einbaurahmen erforderlich



# BADACCESSOIRES WC-EINBAUCONTAINER

Edelstahl/Glas



## Asis

mit 2 Glasfächern und 1 Glastür

optiwhite  
Aluminium Frontrahmen

**Bestell-Nr.** €/**Stück**  
**93 137 87** **625,70**



Anschlag  
reversibel

optiwhite  
Chrom Frontrahmen

**93 137 89** **688,30**



reversibel

- Ausstattung
- 2 Glasfächer oben, nach vorne klappbar
  - 1 Glastür unten
  - WC-Bürstengarnitur
  - 1 Papierhalter
  - 1 Feuchtpapierbox
  - 1 Reserverollenbox

Maße  
(B x H x T)

- Außen • 168 x 809 x 155 mm
- Innen • 153 x 787 x 153 mm

Info

- **Benötigter Wandeinbaurahmen**  
**Bestell-Nr. 93 137 91**

[siehe Seite 575](#)



## Asis

mit 2 Glasfächern und 1 Glastür

optiwhite  
Aluminium Frontrahmen

**Bestell-Nr.** €/**Stück**  
**93 197 01** **820,80**



Anschlag  
reversibel

optiwhite  
Chrom Frontrahmen

**93 197 02** **903,29**



reversibel

- Ausstattung
- 2 Glasfächer oben und mittig, nach vorne klappbar
  - 1 Glastür unten
  - WC-Bürstengarnitur
  - 1 Papierhalter
  - 1 Abfallbehälter

Maße  
(B x H x T)

- Außen • 168 x 964 x 153 mm
- Innen • 142 x 938 x 137 mm

Info

- **Benötigter Wandeinbaurahmen**  
**Bestell-Nr.: 93 197 03**

[siehe Seite 575](#)



## Asis

mit 2 Glastüren

optiwhite

**Bestell-Nr.** €/**Stück**  
**93 137 92** **628,54**



Anschlag  
links

**93 137 94** **628,54**



rechts

- Ausstattung
- 1 Glastür oben,  
mit Doppelfach und Schlitz für Papierrollenfach
  - 1 Glastür unten
  - WC-Bürstengarnitur
  - 1 Papierhalter
  - 1 Feuchtpapierbox
  - 1 Reserverollenbox

Maße  
(B x H x T)

- Außen • 170 x 811 x 156,2 mm
- Innen • 142 x 783 x 141 mm

Info

- **Benötigter Wandeinbaurahmen**  
**Bestell-Nr. 93 137 91**

[siehe Seite 575](#)

**EMCO**

# BADACCESSOIRES WC-EINBAUCONTAINER

Aluminium



**asis**  
mit 2 Fächern  
und 1 Tür

Bestell-Nr.	€/Stück		Anschlag
<b>93 196 99</b>	<b>542,87</b>		links
<b>93 197 00</b>	<b>542,87</b>		rechts

**Ausstattung**

- 2 Fächer oben, nach vorne klappbar
- 1 Tür unten, Aluminium
- WC-Bürstengarnitur
- 1 Papierhalter
- 1 Reserverollenbox

**Maße**  
(B x H x T)

- Außen • 168 x 809 x 153 mm
- Innen • 142 x 783 x 138 mm

**Info**

- **Benötigter Wandeinbaurahmen**  
Bestell-Nr.: 93 137 91
- [siehe Seite 575](#)



**asis plus 658 mm**  
1 befließbare Tür

Bestell-Nr.	€/Stück		Anschlag
<b>93 198 01</b>	<b>502,94</b>		links
<b>93 198 02</b>	<b>502,94</b>		rechts

**Ausstattung**

- 1 Tür, befließbar
- WC-Bürstengarnitur
- 1 Papierhalter
- 1 Reserverollenbox

**Maße**  
(B x H x T)

- Außen • 154 x 658 x 150 mm
- Innen • 142 x 622 x 130 mm

**Info**

- Kein Einbaurahmen erforderlich
- Inkl. Befestigung



**asis plus 803 mm**  
1 befließbare Tür

Bestell-Nr.	€/Stück		Anschlag
<b>93 197 99</b>	<b>563,20</b>		links
<b>93 198 00</b>	<b>563,20</b>		rechts

**Ausstattung**

- 1 Tür, befließbar
- WC-Bürstengarnitur
- 1 Papierhalter
- 1 Reserverollenbox

**Maße**  
(B x H x T)

- Außen • 154 x 803 x 150 mm
- Innen • 142 x 751 x 130 mm

**Info**

- Kein Einbaurahmen erforderlich
- Inkl. Befestigung

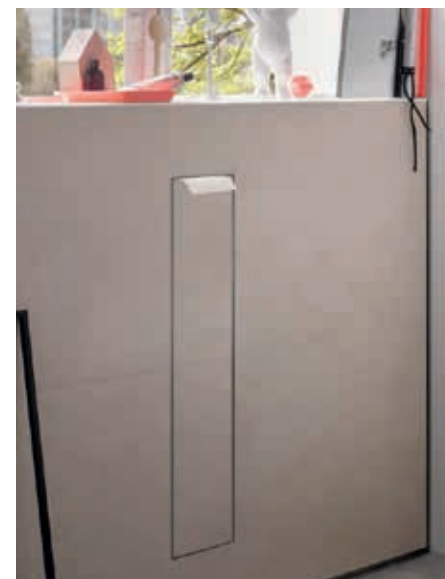

**EMCO**



# BADACCESSOIRES KOSMETIKSPIEGEL

Metall



pure

**Bestell-Nr.** €/Stück

**93 194 82** **42,94** 

Vergrößerung Spiegel	• 1-fach und 5-fach
Maße (B x H x T)	• 169 x 160 x 15 mm
Spiegel-fläche ø	• 139 mm



prime

**Bestell-Nr.** €/Stück

**93 194 83** **67,80** 

Vergrößerung Spiegel	• 3-fach
Maße (B x H x T)	• 200 x 225 x 103 mm
Spiegel-fläche ø	• 200 mm



prime  
mit 1 Schwenkarm

**Bestell-Nr.** €/Stück

**93 194 81** **160,46** 

Vergrößerung Spiegel	• 3-fach und 7-fach
Maße (B x H x T)	• 202 x 202 x 185 mm
Spiegel-fläche ø	• 202 mm



evo  
mit LED-Beleuchtung  
und 1 Schwenkarm

**Bestell-Nr.** €/Stück

**93 178 14** **349,69** 

Vergrößerung Spiegel	• 3-fach und 7-fach
Maße (B x H x T)	• 304,2 x 244,2 x 74 mm
Spiegel-fläche ø	• 202,4 mm
Technik	• Netzbetrieb



evo  
mit LED-Beleuchtung  
und 2 Schwenkarmen,  
klappbar

**Bestell-Nr.** €/Stück

**93 178 13** **361,59** 

Vergrößerung Spiegel	• 5-fach
Maße (B x H x T)	• 209 x 209 x 100 mm
Spiegel-fläche ø	• 209 mm
Technik	• Netzbetrieb



# BARRIEREFREI / ALTERSGERECHT – BADACCESSOIRES

Messing/Zinkdruckguss verchromt



Papierhalter  
System 2  
für Stützgriffe

Bestell-Nr. €/Stück

93 093 91 90,04



WC-Rückenstütze  
System 2  
mit Wandhalterung

Bestell-Nr. €/Stück

93 093 94 318,23



Maße (B x H x T) [mm]

570 x 229 x 148

Info

- TÜV RHEINLAND zertifiziert (ID 0000045015)

# BARRIEREFREI / ALTERSGERECHT – STÜTZ-/HALTEGRIFFE

ø 32 mm – Messing/Zinkdruckguss verchromt



Stützklappgriff  
System 2

Bestell-Nr. €/Stück

93 093 89 490,00



Ausladung [mm]

600

93 093 90 589,83



850

Technik

- Nach oben klappbar
- Gebremste Ausführung

Info

- Mit rutschhemmender ABS Ummantelung (ø ohne Ummantelung: 25 mm)
- Belastbar bis: max. 100 kg
- TÜV RHEINLAND zertifiziert (ID 0000045015)



Haltegriff  
System 2

Bestell-Nr. €/Stück

93 093 83 126,07



Breite [mm]

350

93 093 84 188,40



600

93 093 85 197,50



800

Info

- Mit rutschhemmender ABS Ummantelung (ø ohne Ummantelung: 25 mm)
- Belastbar bis: max. 100 kg
- TÜV RHEINLAND zertifiziert (ID 0000045015)



Haltegriff/  
Einhängegriff  
System 2

Bestell-Nr. €/Stück

93 029 61 129,77



Breite [mm]

415

Info

- TÜV RHEINLAND zertifiziert (ID 0000045015)
- Passend für Einhängesitz Bestell-Nr.: 93 093 92



Eckgriff/Handlauf  
System 2

Bestell-Nr. €/Stück

93 093 78 261,83



Maße (B x T) [mm]

350 x 464,5

Info

- Mit rutschhemmender ABS Ummantelung (ø ohne Ummantelung: 25 mm)
- Belastbar bis: max. 100 kg
- TÜV RHEINLAND zertifiziert (ID 0000045015)

# BARRIEREFREI / ALTERSGERECHT – STÜTZ-/HALTEGRIFFE

ø 32 mm – Messing/Zinkdruckguss verchromt



Winkelgriff 135°  
System 2

	Bestell-Nr.	€/Stück	Maße (B x H) [mm]
links	93 093 79	234,57	350 x 268,8

rechts	93 093 80	234,57	350 x 268,8
--------	-----------	--------	-------------

- Info
- Mit rutschhemmender ABS Ummantelung (ø ohne Ummantelung: 25 mm)
  - Belastbar bis: max. 100 kg
  - TÜV RHEINLAND zertifiziert (ID 0000045015)



Winkelgriff 90°  
System 2

	Bestell-Nr.	€/Stück	Maße (B x H) [mm]
links	93 093 81	251,50	350 x 570

rechts	93 093 82	251,50	350 x 570
--------	-----------	--------	-----------

- Info
- Mit rutschhemmender ABS Ummantelung (ø ohne Ummantelung: 25 mm)
  - Belastbar bis: max. 100 kg
  - TÜV RHEINLAND zertifiziert (ID 0000045015)

# BARRIEREFREI / ALTERSGERECHT – DUSCHSITZE

Messing/Zinkdruckguss verchromt

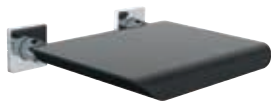

Wandklappsitz  
System 2  
mit Sitzfläche aus  
Polyurethanschaum

	Bestell-Nr.	€/Stück	Maße (B x H x T) [mm]
	93 093 93	371,17	400 x 91 x 381

- Info
- Belastbar bis: max. 110 kg
  - TÜV RHEINLAND zertifiziert (ID 1111208651)



Einhängesitz  
System 2  
mit Kunststoffsitze-  
fläche

	Bestell-Nr.	€/Stück	Maße (B x H x T) [mm]
	93 093 92	567,00	360 x 569 x 488

- Info
- Belastbar bis: max. 110 kg
  - TÜV RHEINLAND zertifiziert (ID 1111208651)
  - Benötigter Haltegriff/Einhängegriff  
Bestell-Nr. 93 029 61  
siehe Seite 575



# BARRIEREFREI / ALTERSGERECHT – DUSCHHANDLÄUFE

ø 32 mm – Messing/Zinkdruckguss verchromt



**Brausestange  
System 2**  
mit Haltegriff  
1103 mm Höhe

**Bestell-Nr. €/Stück**

**93 093 88 231,31** 

- |              |   |
|--------------|---|
| Brausehalter | • Mit verstellbarem Gleitschieber   |
| Info         | <ul style="list-style-type: none"> <li>• Mit rutschhemmender ABS Ummantelung (ø ohne Ummantelung: 25 mm)</li> <li>• Belastbar bis: max. 100 kg</li> <li>• TÜV RHEINLAND zertifiziert (ID 0000045015)</li> </ul> |



**Duschhandlauf  
System 2**  
Winkel 90°  
1137 mm Höhe  
links

**Bestell-Nr. €/Stück**

**93 093 86 331,51** 

1137 mm Höhe  
rechts

**93 093 87 322,14** 

- |              |   |
|--------------|---|
| Brausehalter | • Mit verstellbarem Gleitschieber   |
| Breite       | • 449 mm  |
| Info         | <ul style="list-style-type: none"> <li>• Mit rutschhemmender ABS Ummantelung (ø ohne Ummantelung: 25 mm)</li> <li>• Belastbar bis: max. 100 kg</li> <li>• TÜV RHEINLAND zertifiziert (ID 0000045015)</li> </ul> |

Bestell-Nr.  
93 093 87



## Passendes Klebeset zu Serie round



Klebeset

	Bestell-Nr.	€/Stück	
	<b>93 192 90</b>	<b>10,59</b>	
Inhalt	<ul style="list-style-type: none"> <li>• 2-Komponenten-Kleber</li> <li>• Reinigungstuch</li> <li>• Schleifvlies</li> <li>• Montageanleitung</li> </ul>		
Info	<ul style="list-style-type: none"> <li>• 1 Klebeset ist ausreichend für ca. 6 Klebepunkte</li> </ul>		

## Benötigter Wandeinbaurahmen zu WC-Einbaucontainern

## Passend zu

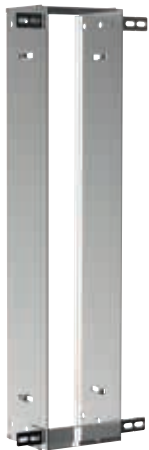

Stahl-Einbaurahmen  
asis modul

	Bestell-Nr.	€/Stück	Höhe [mm]
	<b>93 137 91</b>	<b>87,84</b>	805
Oberfläche	<ul style="list-style-type: none"> <li>• Verzinkt</li> </ul>		
Breite	<ul style="list-style-type: none"> <li>• 174,3 mm</li> </ul>		
Einbautiefe	<ul style="list-style-type: none"> <li>• 150 mm</li> </ul>		
Montage	<ul style="list-style-type: none"> <li>• Vertikaler Einbau möglich</li> </ul>		
Inhalt	<ul style="list-style-type: none"> <li>• Mit Befestigungsglaschen</li> </ul>		
Info	<ul style="list-style-type: none"> <li>• Passend zu WC-Module Asis</li> <li>Bestell-Nr.: 93 137 87/89/92/94</li> </ul>		

- Asis



Stahl-Einbaurahmen  
asis Modul

	Bestell-Nr.	€/Stück	Höhe [mm]
	<b>93 197 03</b>	<b>105,16</b>	960
Oberfläche	<ul style="list-style-type: none"> <li>• Verzinkt</li> </ul>		
Breite	<ul style="list-style-type: none"> <li>• 174,3 mm</li> </ul>		
Einbautiefe	<ul style="list-style-type: none"> <li>• 150 mm</li> </ul>		
Montage	<ul style="list-style-type: none"> <li>• Vertikaler Einbau möglich</li> </ul>		
Inhalt	<ul style="list-style-type: none"> <li>• Mit Befestigungsglaschen</li> </ul>		
Info	<ul style="list-style-type: none"> <li>• Passend zu WC-Modul Asis</li> <li>Bestell-Nr.: 93 197 01 + 02</li> </ul>		

- Asis