

# Technisches Datenblatt

## Trägerplatte 2 x Typ B für Montageträger

Art.-Nr. 7407784

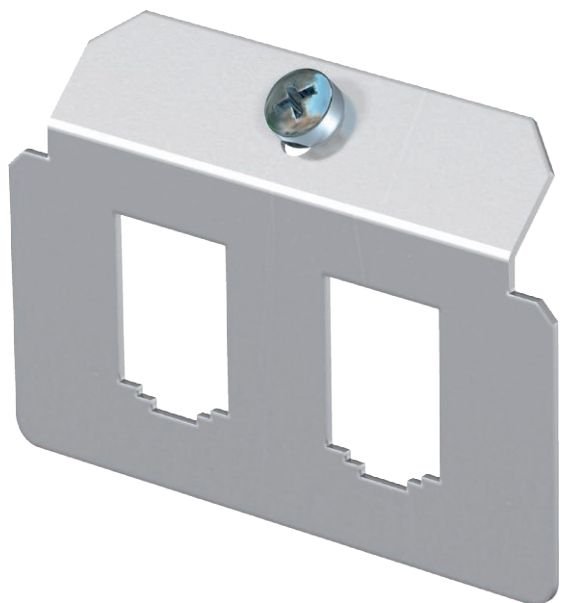

Trägerplatte zur Aufnahme von zwei Daten-Anschlussmodulen folgender Typen: BTR: E-DAT;  
Dätwyler: MS und MS-N; Kerpen: VarioKeystone.  
Abmessung einer Montageöffnung in mm: 19,35/21,55 x 14,85.



A2 Edelstahl, rostfrei 1.4301

### Stammdaten

Art.-Nr.	7407784
Typ	MTM 2B
Bezeichnung 1	Trägerplatte
Bezeichnung 2	mit 2 x Lochbild Typ B
Werkstoff	Edelstahl, rostfrei Werkstoff 1.4301
Werkstoff Kürzel	A2
Kleinste VK-Einheit (VG)	1,00 Stück
Gewicht	2,60 kg/100 St.

# Technisches Datenblatt

## Trägerplatte 2 x Typ B für Montageträger

Art.-Nr. 7407784



### Technische Daten

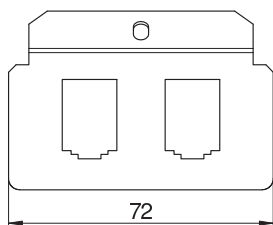
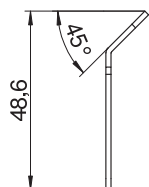

Länge	72,00 mm
Anzahl der einbaubaren Geräte	2,00
Anzahl der Zugentlastungen	0,00
Ausführung	Trägerform
Befestigungsart	rasten
Beschriftungsfeld	<input type="checkbox"/>
Bodenbelagsschutzrahmen	<input type="checkbox"/>
Bodenblech	<input type="checkbox"/>
Bodenbündig versenkbar	<input type="checkbox"/>
Dichtungseinbaumöglichkeit	<input type="checkbox"/>
Einbauöffnung für Auflurtank	<input type="checkbox"/>
Entkoppelbar	<input type="checkbox"/>
Geeignet für estrichbündigen geschlossenen Unterflurkanal	<input checked="" type="checkbox"/>
Geeignet für estrichüberdeckten Unterflurkanal	<input checked="" type="checkbox"/>
Geeignet für Doppelbodeneinbau	<input checked="" type="checkbox"/>
Geeignet für Hohlbodeneinbau	<input checked="" type="checkbox"/>
Geeignet für Unterflurkanal	<input checked="" type="checkbox"/>
Mit Bodenbelagsaussparung	<input type="checkbox"/>
Schwerlastausführung	<input type="checkbox"/>
Tiefe	48,60 mm
Zugentlastungsmöglichkeit	<input checked="" type="checkbox"/>